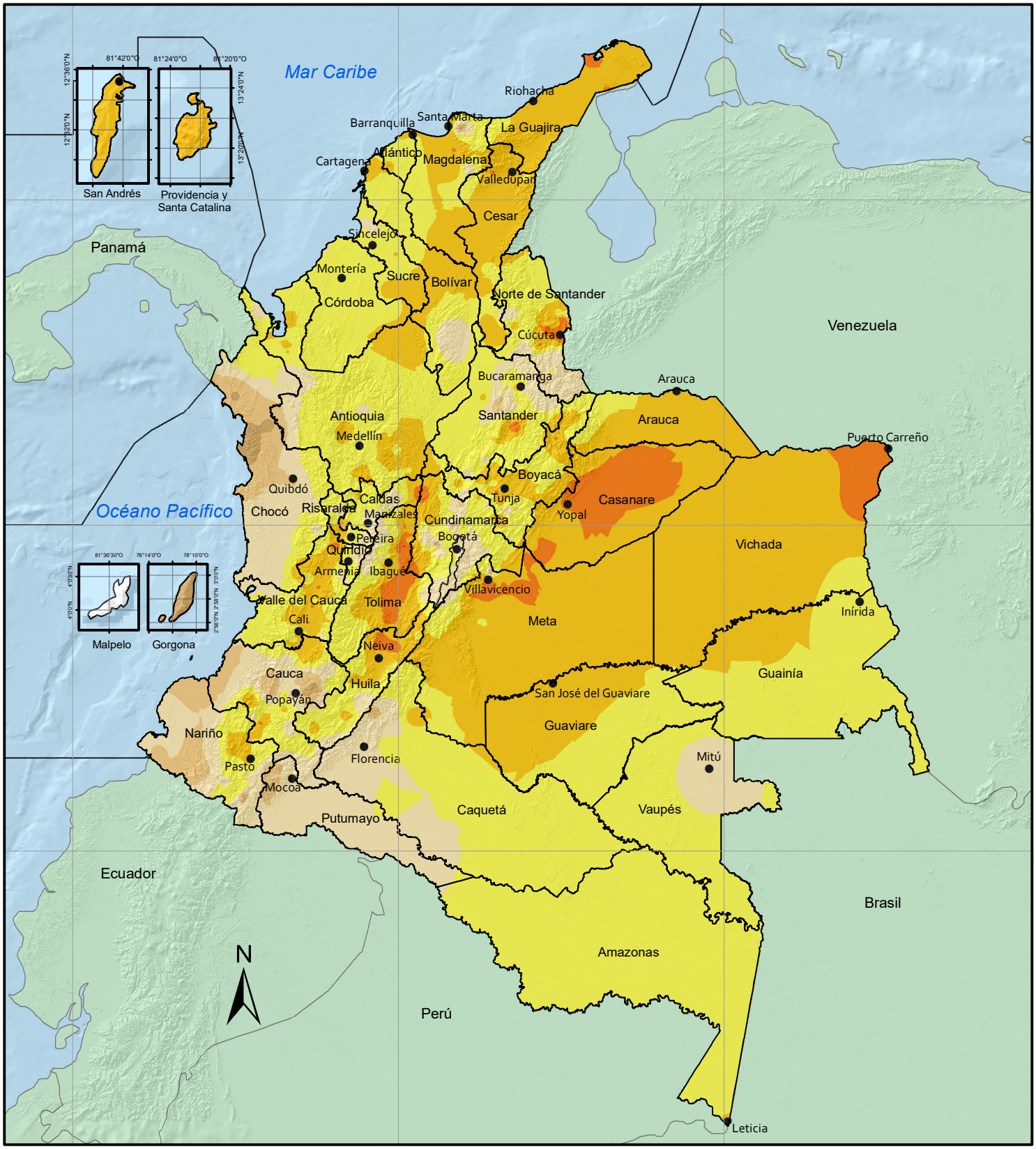

INSTITUTO DE HIDROLOGIA, METEOROLOGIA Y ESTUDIOS AMBIENTALES - IDEAM
República de Colombia

RADIACION GLOBAL HORIZONTAL MEDIO DIARIO MENSUAL EN COLOMBIA OCTUBRE

2 0 2 4

Leyenda
KWh/m² día

1,5 - 2,0	4,5 - 5,0
2,0 - 2,5	5,0 - 5,5
2,5 - 3,0	5,5 - 6,0
3,0 - 3,5	6,0 - 6,5
3,5 - 4,0	6,5 - 7,0
4,0 - 4,5	Sin datos

CONVENCIONES

- Limite_Marino
- Limite_Departamental
- Limite_Nacional
- Capitales Departamento

Informacion de Referencia

Proyección	Conforme de Gauss
Datum	Magna - Sirgas
Origen de la zona	Bogotá
Coordenadas Geograficas	4° 35' 46.3215" Lat. Norte 74° 04' 39.0285" Long Oeste
Coordenadas Planas	1'000.000 metros Norte 1'000.000 metros Este

Fuente:Subdirección de Meteorologia
IDEAM 2023 Cartografía Básica IGAC

Elaborado Por: Olga Cecilia González
Prohibida la repreoduccion total o parcial sin autorización expresa del IDEAM