

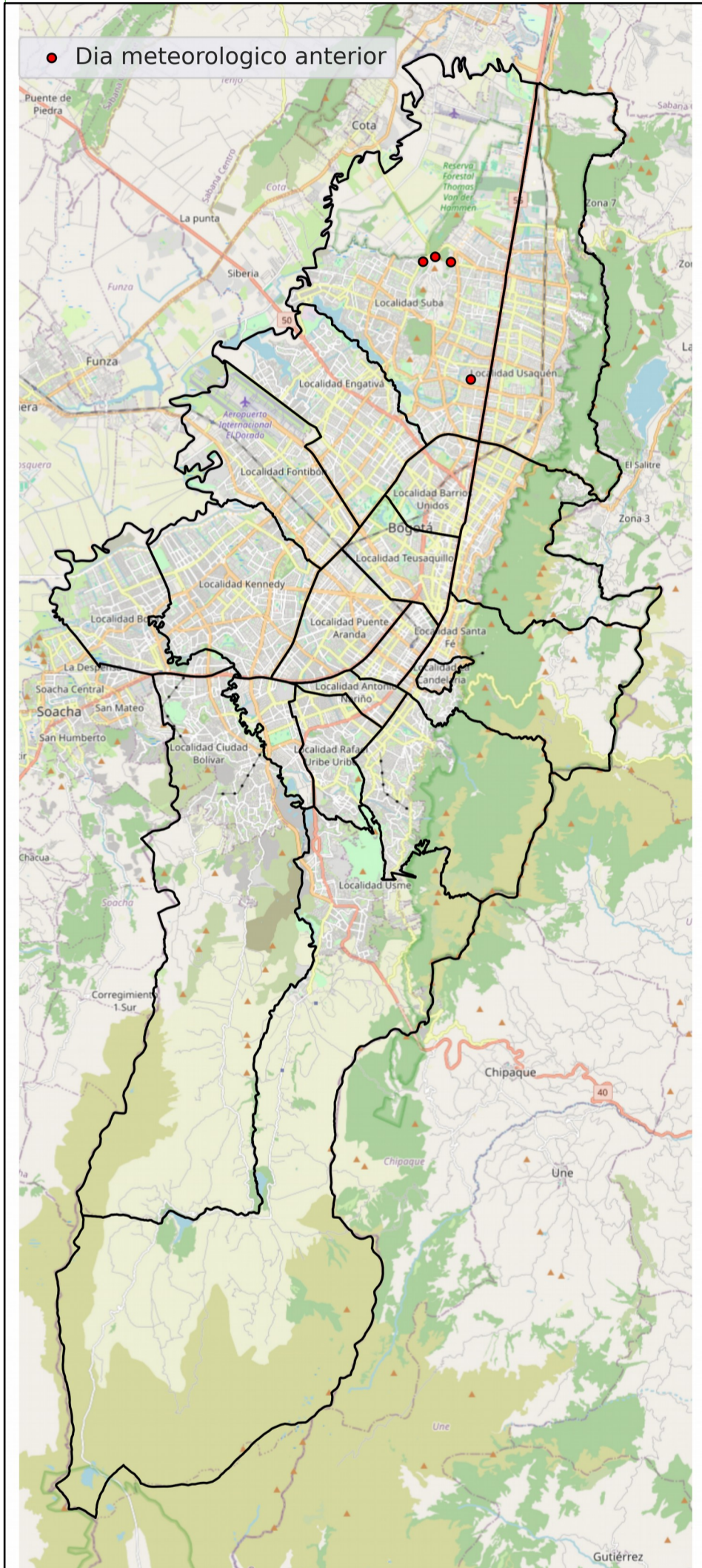

**LOCALIZACIÓN DE LOS RAYOS PRESENTADOS
EL DÍA DE AYER**

2024-04-14 07:00 AM a 2024-04-15 06:59 AM



**LOCALIZACIÓN DE LOS RAYOS
PRESENTADOS EL DÍA DE HOY**

2024-04-15 07:00 AM a 2024-04-16 6:30 AM

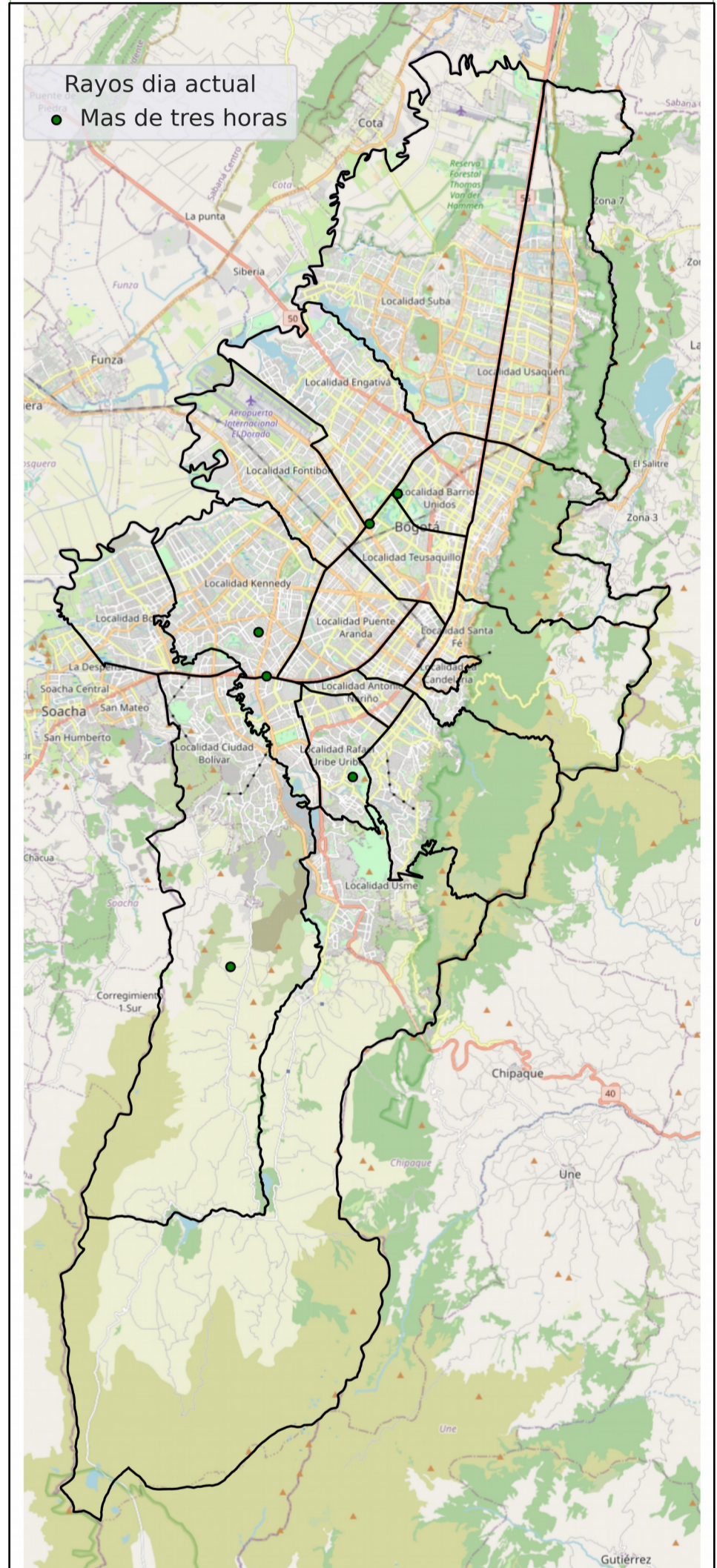

Comportamiento día anterior

En el día de ayer durante el periodo comprendido entre 2024-04-14 07:00 AM a 2024-04-15 06:59 AM se presentaron en total 4 eventos relacionados con la actividad eléctrica en la ciudad de Bogotá D.C. Siendo la localidad de SUBA la de mayor número de eventos registrados, con 4 en total. El momento con mayor número de eventos se presentó el día 14 durante las 6 PM con 3 en total.

Comportamiento actual

En el periodo comprendido entre 2024-04-15 07:00 AM a 2024-04-16 6:30 AM se presentarán en total 6 eventos relacionados con la actividad eléctrica en la ciudad de Bogotá D.C. Siendo la localidad de KENNEDY la de mayor número de eventos registrados, con 2 en total. El momento con mayor número de eventos se presentó el día 15 durante las 10 PM con 3 en total.